

**where things
get moving.**

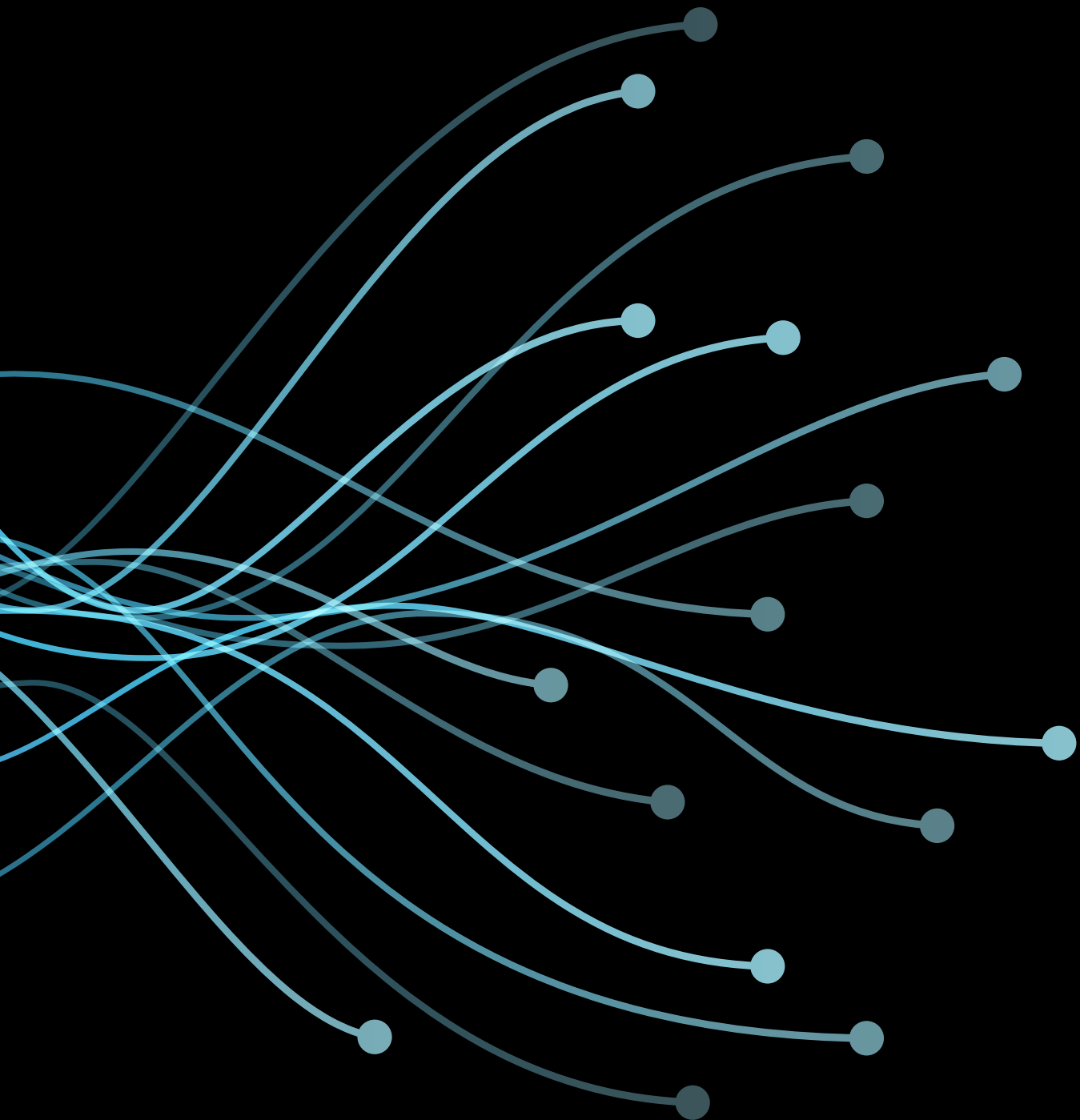

ulysses13

ULYSSES KUNDENNEWS

03	...	EDITORIAL
04	...	ULYSSES APP
05	...	PPS TOOLS FÜR LOHNFERTIGER
06 - 09	...	NEUE ADD-ONS
		AUSSCHUSSVERWALTUNG
		CO2 RECHNER
		DIENSTREISE
		E-RECHNUNG
		FREIGABEPROZESS BESTELLUNGEN
		GEPLANTE PREISANPASSUNGEN
		LAGERAUSGABE TERMINAL
		LIEFERANTENCOCKPIT
		MASCHINENDOKUMENTATION
		PERSONALPLANUNG
		TICKETSYSTEM
		WARENAUSGÄNGE VERWALTEN
10 - 19	...	ULYSSES NEUERUNGEN
20	...	ULYSSES TO ULYSSES
21	...	MONTAGEPLANUNG BEI PROMOT
22	...	TICKETSYSTEM & RELEASE-NOTES
23	...	NOTIZEN

EDITORIAL

where things get moving.

Bewegung ist der Anfang von Veränderung - und seit Ulysses 12 hat sich bei uns einiges getan. Mit Ulysses 13 gehen wir einen weiteren Schritt in der digitalen Logistik.

Unsere Logistik App - alles in einer mobilen Lösung

TGT- und Artikelverwaltung, Kommissionierung und Warenausgang, alles einfach, schnell und dort verfügbar, wo sich Waren bewegen.

Neue Funktionen für mehr Übersicht

- Release-Informationen direkt in Ulysses
- Integriertes Ticketsystem für Ihre Anfragen
- und viele weitere Funktionen, die Ihren Arbeitsalltag erleichtern.

Auch hinter den Kulissen hat sich viel getan.

Unser Team wächst fachlich und räumlich. Neue Kolleg:innen, zusätzliche Büroflächen und Räume für Austausch und Schulungen schaffen Raum für Innovation.

25 Jahre Software, die bewegt

Seit einem Vierteljahrhundert entwickeln wir Software, die bewegt. Mit Ulysses 13 setzen wir unseren Weg fort, und bleiben dabei nie stehen.

Ein herzliches Dankeschön an dieser Stelle auch an unser Team für die Energie, den Einsatz und den Willen, ständig in Bewegung zu bleiben. Und ebenso an unsere Kund:innen: Für die Ideen, die Anregungen und die wertvollen Einblicke aus der Praxis.

Lassen Sie uns gemeinsam den nächsten Schritt gehen.
Wir freuen uns darauf.



Jürgen Hofbauer
Geschäftsführer



Andreas Steibl
Geschäftsführer



Christoph Wimmer
Geschäftsführer

ULYSSES APP

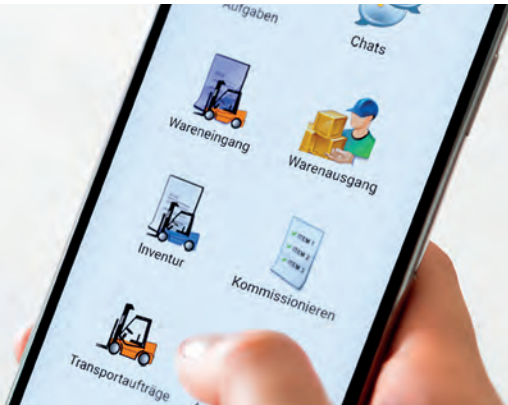

Die mobile Scannerlösung für Ihr ERP - jetzt verfügbar für Android

Mit unserer neuen mobilen Scannerlösung bringen wir die Lagerlogistik direkt in Ihre Hände - egal ob Umlagerungen, Lagerkorrekturen oder Versandvorbereitung. Die Anwendung wurde speziell für den Einsatz in der innerbetrieblichen Logistik entwickelt und lässt sich optimal auf Android-Scannergeräten, aber auch auf handelsüblichen Android-Smartphones nutzen. Alle Daten werden in Echtzeit mit **Ulysses** synchronisiert.

AKTUELLER FUNKTIONSUMFANG

TGT- und Artikelverwaltung

Scannen von TGTs oder Containern zur Anzeige relevanter Informationen. TGTs können in Container gelegt, umgebucht, gesplittet oder mengenmäßig korrigiert werden. Beim Scannen des Artikel Etiketts werden Lagerort, Lagermenge, Mindest-, Melde- und Planbestand, Zuläufe (Bestellung/Produktion) sowie Gewicht angezeigt. Artikelstammdaten wie Lagerort, Plan- oder Mindestbestand und Gewicht lassen sich direkt in der App bearbeiten.

Kommissionierung

Anzeige aller offenen Kommissionierprozesse mit Scanfunktion aus dem Arbeitsschein. Zu kommissionierende Positionen werden aufgelistet, gleiche Artikel zusammengefasst. Die Kommissionierung erfolgt durch Scannen des Lagerplatzes oder durch manuelle Auswahl. Die Stornierung von Kommissionierungen mit Lagerauswahl ist möglich. Zusätzlich benötigtes Material kann hinzugefügt werden.



Warenausgang

Übersicht aller Warenausgänge nach Fälligkeit: offen, in Bearbeitung oder überfällig. Zu jedem Warenausgang sind Positionen, die vorbereitet werden müssen, sowie definierte Ladungsträger und wichtige Hinweise einsehbar. Neue Ladungsträger können hinzugefügt werden. Die Kommissionierung wird direkt in der App durchgeführt.

AUSBLICK: WAS ALS NÄCHSTS KOMMT

Wir entwickeln die mobile Lösung kontinuierlich weiter mit Fokus auf noch mehr Effizienz im Lageralltag.



Inventur per App:

Bald können Zählungen direkt über das mobile Gerät erfasst und im ERP-System verbucht werden – ganz ohne Zettelwirtschaft.



Bestellvorschläge direkt im Lager:

Erkennen Sie Engpässe sofort und lösen Sie den Bestellvorschlag direkt in der App aus. Der Vorschlag wird automatisch an den Einkauf übergeben.

PPS TOOLS FÜR LOHNFERTIGER

Mit Version 13 stehen für die Abwicklung interner Produktionen (IPs) zahlreiche neue Tools und Funktionen zur Verfügung*.

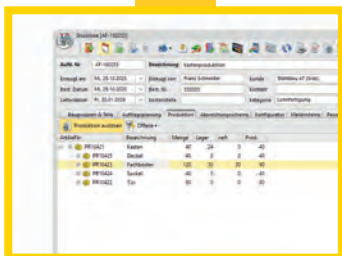

AUFTRAGS AV

Der auftragsbezogene Lohnfertiger kann mit diesem Tool Produktionsaufträge direkt im Auftrag anlegen. Die Produktion wird dabei automatisch rückwärts auf den Liefertermin terminiert. Ist dieser nicht realisierbar, wird vom frühestmöglichen Liefertermin rückwärtsterminiert.

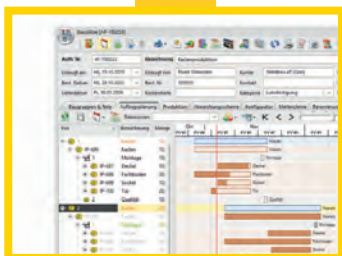

AUFTRAGSPLANUNG

Im Reiter *Auftragsplanung* werden aktuelle Planungsstände und der Fortschritt aller auftragsbezogenen Produktionen übersichtlich dargestellt. Hier lassen sich Produktionen sowohl manuell als auch mithilfe der integrierten Terminierungslogik flexibel umplanen.

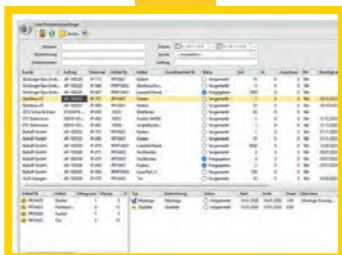

LISTE PRODUKTIONSAUFTRÄGE

Alle internen Produktionen sind in der *Liste Produktionsaufträge* gebündelt. Über den Status können IPs in die Fertigung eingesteuert werden. Ein Doppelklick öffnet die Detailansicht der jeweiligen Produktion.

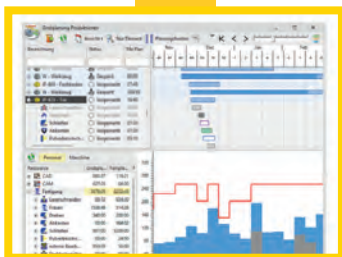

GROBPLANUNG PRODUKTIONEN

Die Grobplanung gliedert sich in zwei Bereiche: Oben werden alle Produktionen und deren Prozesse angezeigt, unten lassen sich Kapazitätsbelastungen je Ressource und Maschine einsehen. So können Über- und Unterlasten frühzeitig erkannt und gezielt ausgeglichen werden.

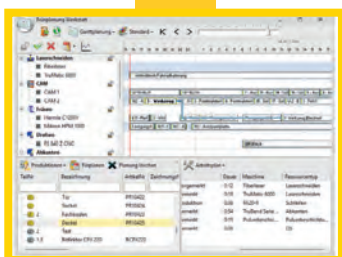

FEINPLANUNG

Die Feinplanung dient als *Leitstand für die Fertigung* und ermöglicht die kurzfristige, detaillierte Steuerung laufender Produktionsaufträge. Die Gantt-Ansicht visualisiert Abhängigkeiten zu nachfolgenden Prozessen übersichtlich. In der Listenansicht kann die Auslastung einzelner Maschinen gezielt optimiert werden.

* Mit der neuen Version stehen unseren Kunden mehrere neu entwickelte Tools zur Verfügung. Die bisherigen Werkzeuge werden weiterhin gewartet und unterstützt. Ein Umstieg auf die neuen Tools erfordert Dienstleistungsaufwand, da individuelle Anpassungen geprüft, Daten migriert und die Eignung der neuen Funktionen im Hinblick auf die jeweiligen Anforderungen abgestimmt werden müssen. Je nach vorhandenen Lizenzen können die neuen Tools zusätzlich lizenzpflichtig sein.

NEUE ADD-ONS

Unsere Add-ons ermöglichen es Ihnen, Ulysses individuell auf Ihre Bedürfnisse anzupassen.

Für Fragen zu diesen und anderen Add-ons steht Ihnen Ihr Ulysses Ansprechpartner sehr gerne zur Verfügung.

AUSSCHUSSVERWALTUNG

In der BDE erfasster Ausschuss wird einem TGT zugewiesen. Dadurch bleibt die Charge nachvollziehbar und der Ausschuss kann zur QS transportiert werden. Dort erfolgen Prüfung, Fehleranalyse und Entscheidung über Nacharbeit, Verschrottung oder Freigabe.

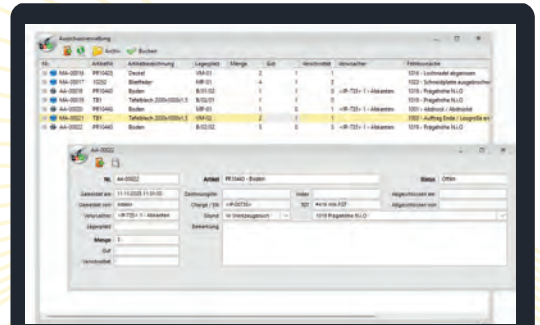

CO2 RECHNER

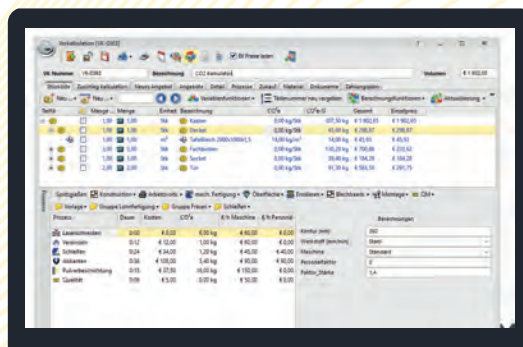

Das neue Modul erweitert die Ulysses-Vorkalkulation um die automatische Berechnung des CO₂-Äquivalents pro Produkt. Durch Material- und Prozesswahl können Anwender:innen den ökologischen Fußabdruck optimieren und dem Kunden:innen klimafreundliche Alternativen im Angebot präsentieren.

DIENSTREISE

Planen Sie Geschäftsreisen effizient: Arbeits- und Reisezeiten sowie Belege werden direkt erfasst. Ein integrierter Workflow leitet alle Daten automatisch an die Personalabteilung weiter – für eine schnelle, transparente und fehlerfreie Abrechnung.

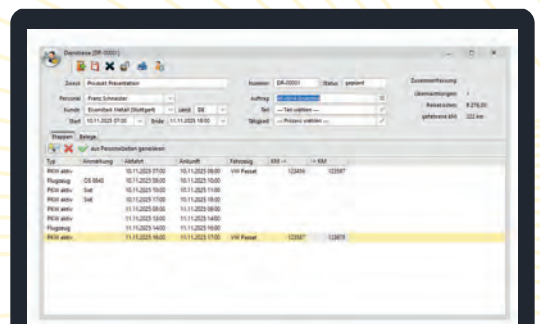

E-RECHNUNG

Erstellen, empfangen und verarbeiten Sie elektronische Rechnungen direkt in Ulysses. Das Modul unterstützt ZUGFeRD- und X-Rechnung, automatisiert den Rechnungseingang per Klick und erfüllt gesetzliche Anforderungen – für mehr Effizienz, Transparenz und Rechtssicherheit im Rechnungswesen.

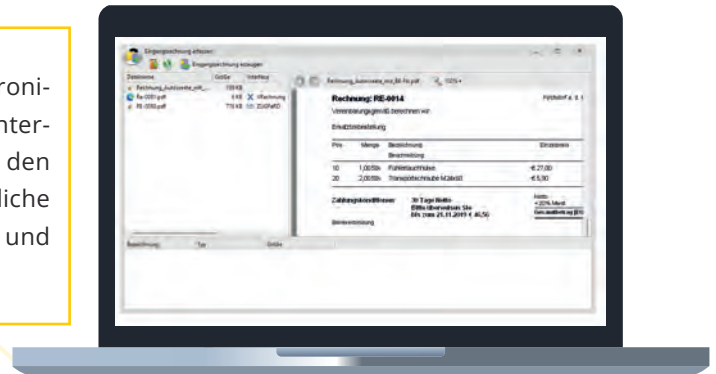

FREIGABEPROZESS BESTELLUNGEN

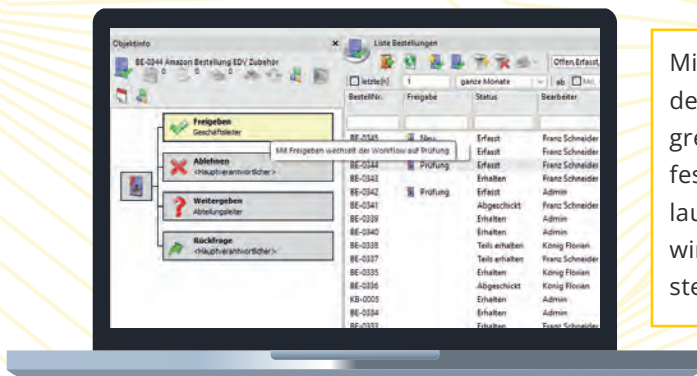

Mit dem neuen Modul lassen sich Bestellungen über definierte Workflows freigeben. Auf Basis von Wertgrenzen können unterschiedliche Freigabestufen festgelegt werden – vom einfachen Genehmigungs-lauf bis zu komplexen mehrstufigen Prozessen. So wird Transparenz und Kontrolle im Einkauf sichergestellt.

GEPLANTE PREISANPASSUNGEN

Planen und verwalten Sie Preisanpassungen effizient: Erfassen Sie künftige Preisänderungen von Lieferanten oder an Kunden, prüfen Sie Auswirkungen in der Vorkalkulation und aktivieren Sie neue Preise automatisch zum gewünschten Stichtag – alles in einem Tool.

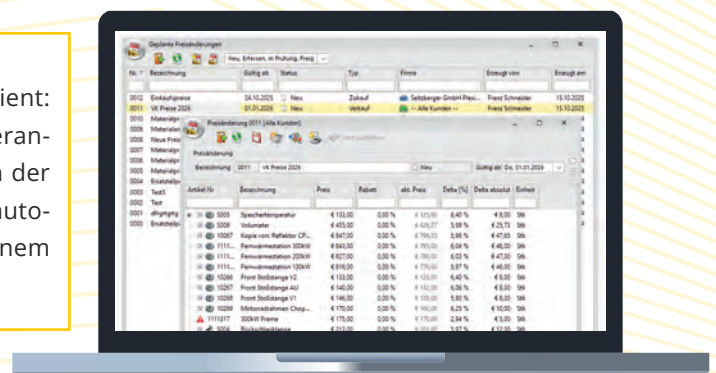

NEUE ADD-ONS

LAGERAUSGABE TERMINAL

Einfacher Zugriff auf lagernde Artikel direkt am Terminal. Benutzer:innen melden sich an, wählen benötigte Produkte und buchen diese automatisch auf ihre Kostenstelle. Ideal für z.B. Werkzeugschränke und Messmittel – sorgt für Transparenz und effiziente Materialverwaltung in Echtzeit.

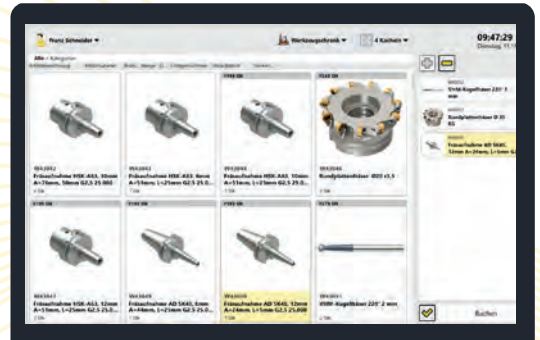

LIEFERANTENCOCKPIT

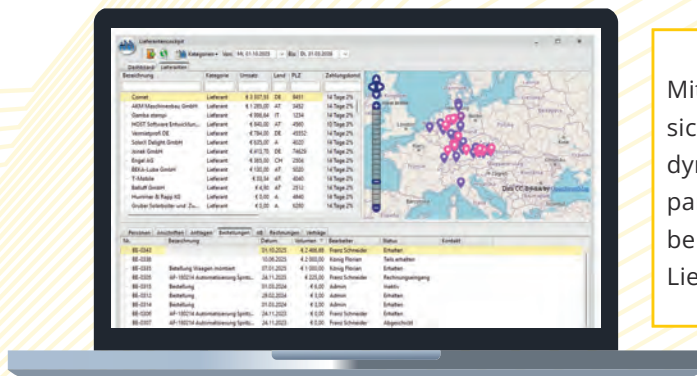

Mit dem neuen Modul erhalten Sie eine zentrale Übersicht aller Lieferanten. Umsatzanalysen sind dank dynamischem Zeitfilter schnell möglich. Ansprechpartner und aktive Vorgänge erscheinen im Andockbereich – für maximale Transparenz und effizientes Lieferantenmanagement.

MASCHINENDOKUMENTATION

Das Tool unterstützt bei der automatisierten Erstellung strukturierter Maschinen- und Anlagendokumentationen. Aus Stücklisten und im DMS verwalteten Dokumenten wie Zeichnungen und Datenblättern entsteht in kurzer Zeit eine hochwertige, individuell anpassbare Dokumentation für die Kundenübergabe.

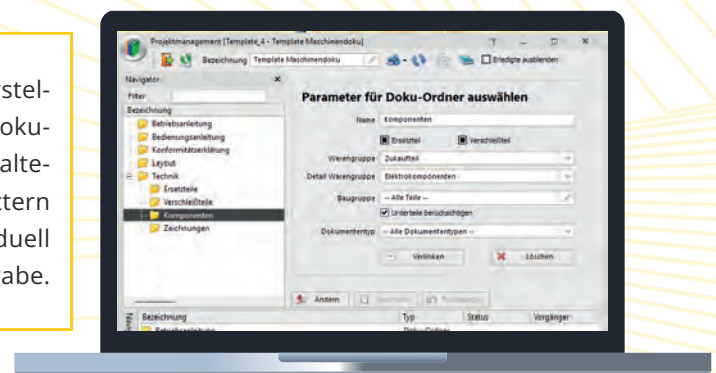

PERSONALPLANUNG

Ermöglicht effiziente Teamplanung mit intuitivem Drag-and-Drop. Tätigkeiten aus dem Arbeitsvorrat werden einfach den Mitarbeiter:innen oder auch Arbeitsplätzen zugewiesen. Der integrierte Jahreskalender zeigt Abwesenheiten wie Urlaub oder Krankheit. Wahlweise in übersichtlicher Gantt- oder Listenansicht darstellbar.

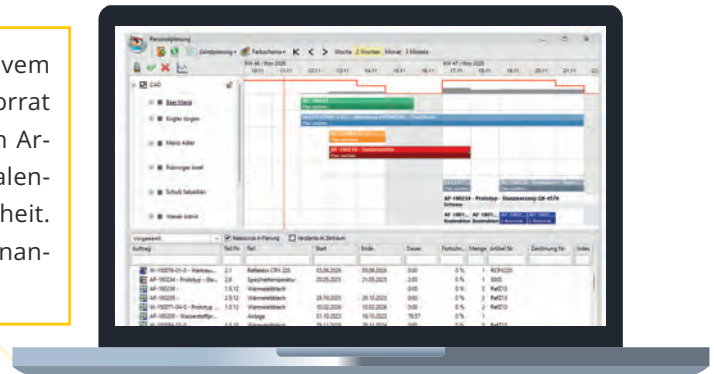

TICKETSYSTEM

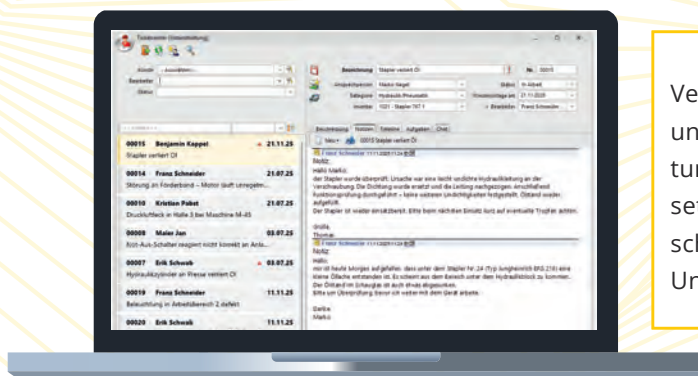

Verwalten Sie Service-Tickets rund um Maschinen und Anlagen, interne IT-Anfragen oder Instandhaltungsaufträge zentral in einem Tool. Drei flexibel einsetzbare Systeme sorgen für strukturierte Abläufe, schnelle Bearbeitung und volle Transparenz in allen Unternehmensbereichen.

WARENAUSGÄNGE VERWALTEN

Behalten Sie alle anstehenden Auslieferungen im Blick. Planen und verwalten Sie Warenausgänge effizient, buchen Sie Ware per PC oder App auf Ladungsträger und erstellen Sie mit wenigen Klicks den Lieferschein, sobald der Warenausgang vollständig ist.



ULYSSES NEUERUNGEN

Ab sofort steht die Ulysses Version 13 für unsere Kund:innen bereit.

Um einen Termin für das Update zu vereinbaren, kontaktieren Sie Ihren Ulysses-Ansprechpartner.

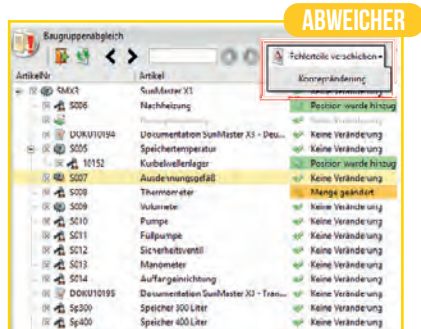

ABWEICHER

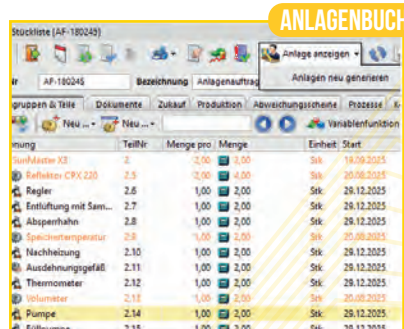

ANLAGENBUCH

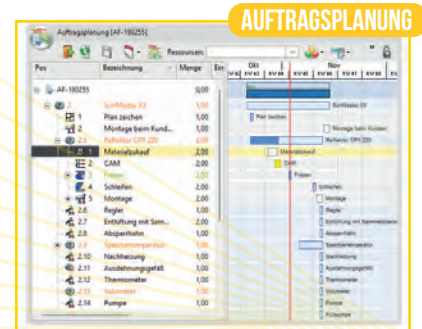

AUFTRAGSPLANUNG

BAUGRUPPENABGLEICH

Verschieben Sie per Knopfdruck entfernte Bauteile in einen Abweicher/eine Auftragsänderung.

ANLAGENBUCH AUS STL

Übernehmen Sie via Button die Anlagen aus den Kundenaufträgen direkt in das Anlagenbuch.

FORTSCHRITT ZEITLICH

Neue Variante der Fortschrittsberechnung. Dabei werden in Zukunft eingeplante Prozesse berücksichtigt.

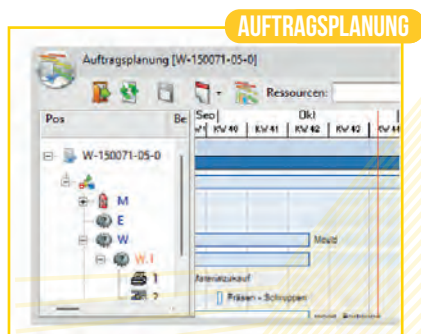

AUFTRAGSPLANUNG

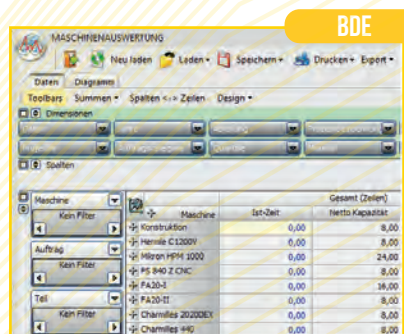

BDE

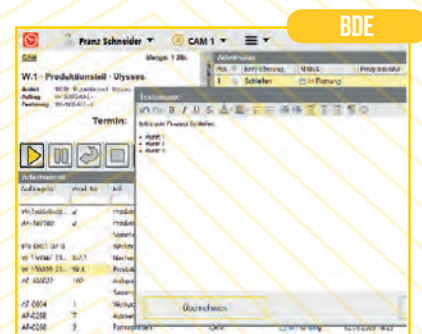

BDE

MEHRFACH ÖFFNEN

Die Auftragsplanung kann für mehrere Aufträge gleichzeitig geöffnet werden.

BDE-CUBES

Neue Standard-Cubes: Maschinen- und Personalauswertung zum Auswerten der BDE-Daten. Aktivieren Sie diese in der Cubeverwaltung.

PROZESS KOMMENTAR

Im Arbeitsplan per Klick auf das Spaltensymbol Kommentare von Vor- und Nachfolger ansehen und editieren.

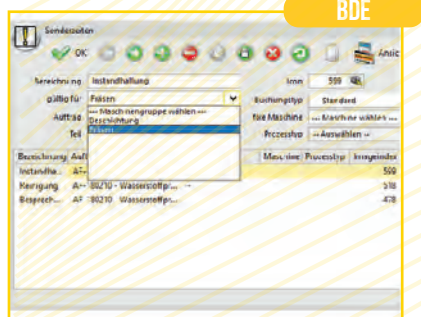

BDE

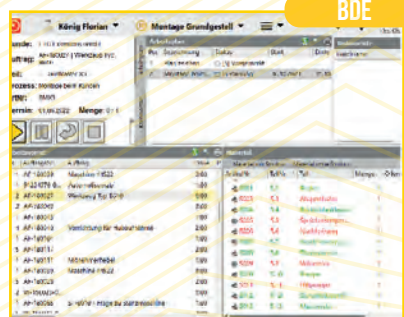

BDE

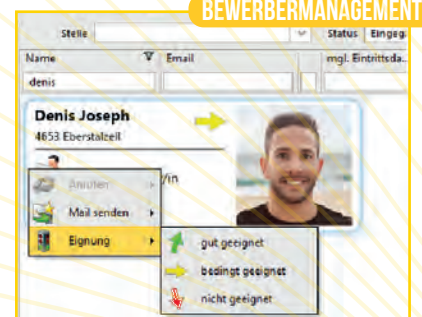

BEWERBERMANAGEMENT

SONDERZEIT JE GRUPPE

Individuelle Sonderzeiten je Maschinengruppe konfigurieren.

MONTAGETERMINAL

Mit der BDE Ansicht „Montageterminal“ rückt die Montagestückliste in den Fokus.

BEWERBEREIGNUNG

Für die Eignung eines Bewerbers individuelle Eignungskategorien erstellen.

BEWERBERMANAGEMENT



KACHELANSICHT

Die Bewerberverwaltung zusätzlich zur Listenansicht übersichtlich als Kachelansicht.

BUDGETAUFGÄBE



ANGEBOTE EINPLANEN

Angebote mit hoher Auftragswahrscheinlichkeit können in einen Budgetauftrag übergeleitet und geplant werden.

CHARGENVERWALTUNG

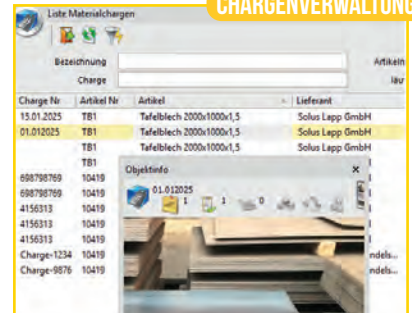

OBJEKTINFO F. CHARGEN

Bei Materialchargen die Objektinfo für Bilder, Aufgaben, Dokumente oder Notizen nutzen.

CHARGENVERWALTUNG

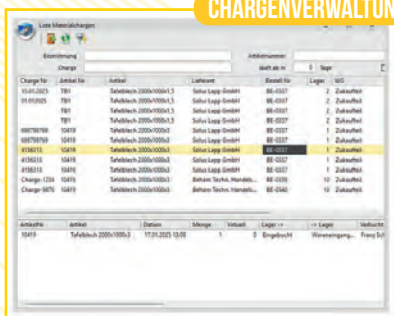

LISTE MAT. CHARGEN

Neue Übersichtsliste aller lagerten Materialchargen inkl. Abfrage des Ablaufdatums.

CRM

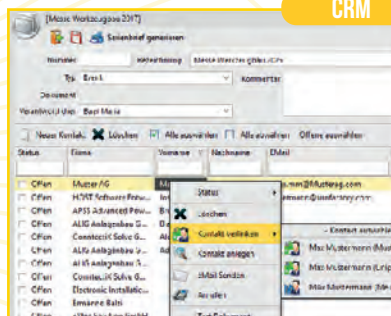

CRM LISTEN

Div. Optimierungen wie freie Einträge, Direktanlage, Verlinkung mit bestehenden Kontakten einer Vorschau oder freie CRM Typen.

CRM

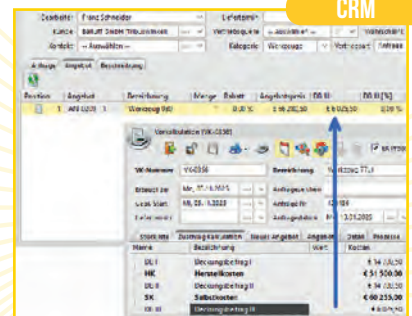

DB AUS VORKALK

In der Verkaufschance wird zum Angebot der DB lt. zugehöriger Vorkalkulation angezeigt.

CRM

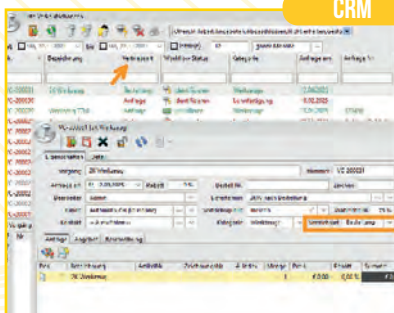

VERTRIEBSART

Verkaufschancen auch für Bestellungen nutzen und ggfs. die Kalkulation anstoßen oder direkt den Auftrag erstellen.

CRM

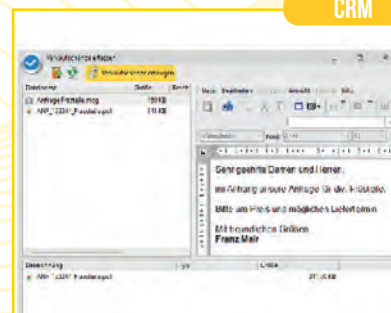

EINGANGSORDNER

Anfrage- und Bestellmails direkt im Eingangsordner ablegen und per Klick eine Verkaufschance erzeugen.

DMS

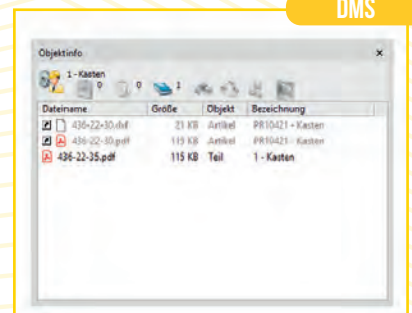

URSPRUNGSOBJEKT

Bei dynamisch verlinkten Dokumenten wird nun das Ursprungsobjekt angezeigt.

ULYSSES NEUERUNGEN

DMS

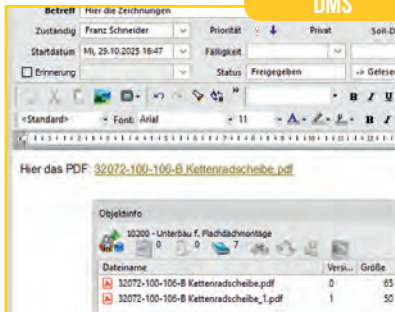

LINK AKT. VERSION

Ein Link auf ein File wird dynamisch mit der letzten Version des Dokumentes im DMS verbunden.

DMS



DMS EIGENSCHAFTEN

Das Eigenschaftenfenster zu einem Dokument wurde überarbeitet.

DMS



ZULETZT GEÖFFNET

Anzeige wer das entsprechende Dokument wann aus Ulysses geöffnet hat.

DMS

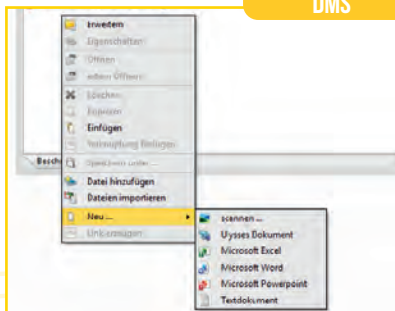

OFFICE FILES ERZEUGEN

Im Dokumentenfenster kann man leere Office Dokumente für MS Excel, MS Word und MS Powerpoint erzeugen.

DMS

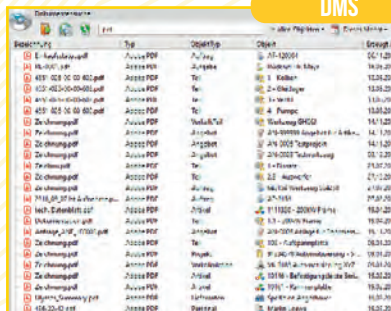

DOKUMENTE SUCHE

Im Fenster „Dokumentensuche“ kann gezielt in Objekten und Zeitbereichen nach Dokumenten gesucht werden.

DMS

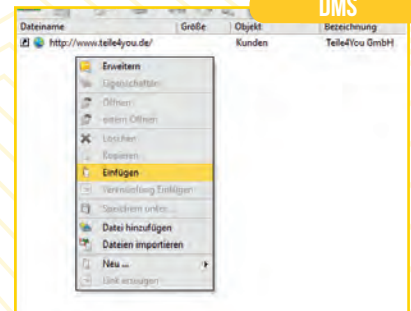

WEBLINK ABLEGEN

Ein Weblink im Zwischenspeicher kann direkt per Rechtsklick zu einem Objekt abgelegt werden.

DMS

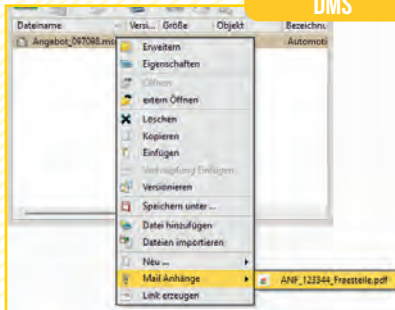

ANHÄNGE ÖFFNEN

Auf Anhänge in abgelegten Mails kann direkt zugegriffen werden.

DMS



BILD DIREKT ABLEGEN

Ein Bild aus der Zwischenablage z.B. per Snipping Tool kann direkt per Rechtsklick beim Objekt abgespeichert werden.

FEINPLANUNG

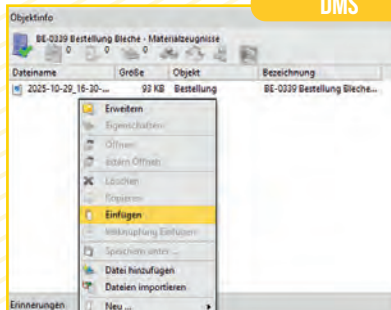
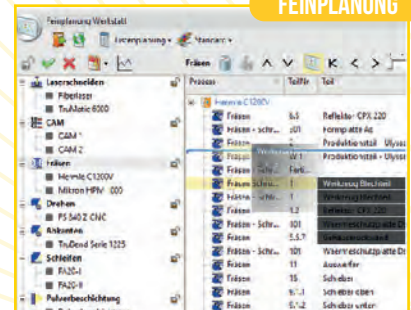

MEHRFACHSELEKTION

In der Listenansicht der Feinplanung können mehrere Prozesse markiert und verschoben werden.

FEINPLANUNG

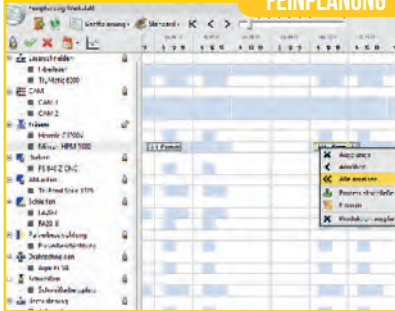

PROZESSE ANREIHEN

Mit dieser Funktion können entstandene Lücken in der Planung einfach geschlossen werden.

GROBPLANUNG

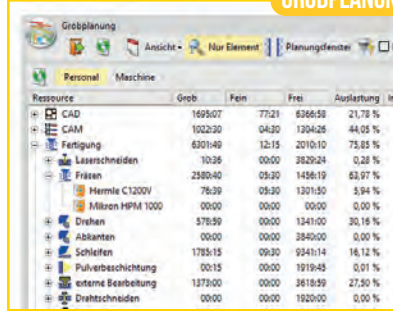

GRUPPENRESSOURCE

Ressourcen können in der Grobplanung auf eine Gruppenressource aufsummiert werden.

GROBPLANUNG

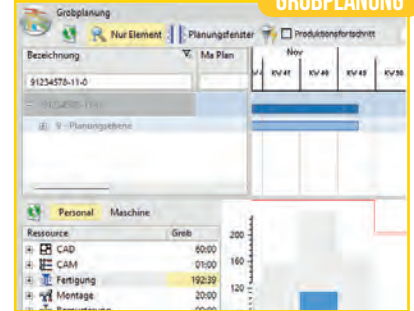

NUR ELEMENT ANZEIGE

Bei der Anzeige „nur ein Element“ bleiben die gesamt verplanten Stunden in hellgrau sichtbar.

LIQUIDITÄTSPLANUNG

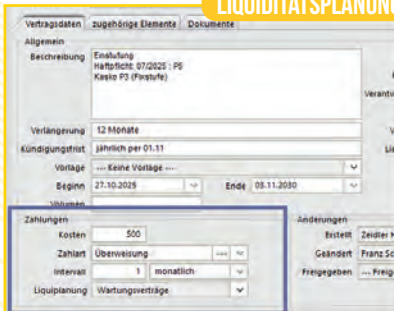

VERTRÄGE KOPPELN

Zahlungen aus Verträgen dynamisch in die Liquiditätsplanung einlasten.

NC PROGRAMMVERW.

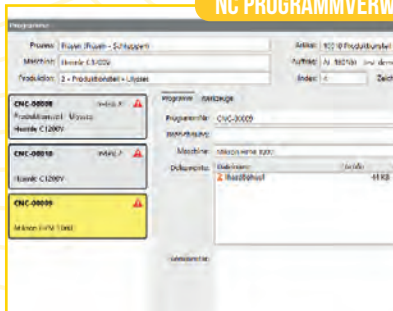

PROGRAMMAUSWAHL

Definieren Sie im Terminal das CNC-Programm zum Bearbeitungsschritt.

OFFICE



SUB ABTEILUNGEN

Abteilungen und deren Unterabteilungen organisieren. Wird auch im Organigramm Tool verwendet.

OFFICE

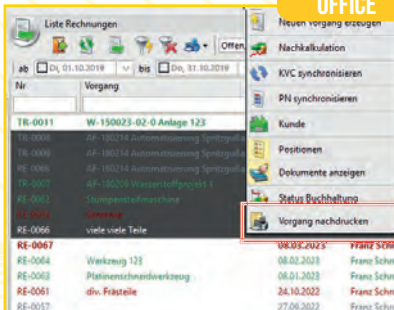

BELEGE NACHDRUCKEN

Zum externen digitalen oder physischen Archivieren z.B. von Rechnungen hilft Ihnen die Funktion „Vorgang nachdrucken“.

OFFICE

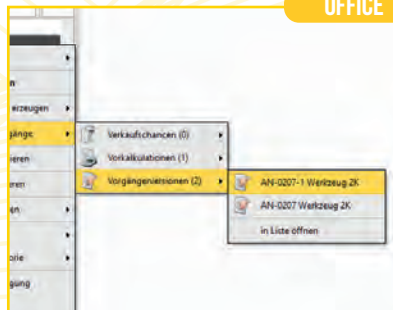

ANGEBOTSVERSIONEN

In den zugehörigen Vorgängen sind nun auch frühere Angebotsversionen verfügbar.

OFFICE

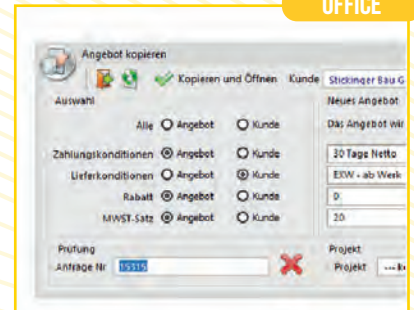

PRÜFUNG ANFRAGENR.

Im Fenster „Angebot kopieren“ wird geprüft ob die Anfragennummer bereits erfasst wurde.

ULYSSES NEUERUNGEN

OFFICE

Pos.	Artikelnr.	Bezeichnung	Geändert am	Geändert von
7	S002	Entlüftung mit Sammelstrecke	29.10.2025 10:40	König Florian
8	S003	Absperfhahn	29.10.2025 10:40	König Florian
9	S005	Speichertemperatur	29.10.2025 10:40	König Florian
10	S006	Nachheizung	29.10.2025 10:40	König Florian
11	S007	Ausdehnungsgefäß	29.10.2025 10:40	König Florian
12	S008	Thermometer	29.10.2025 10:40	König Florian
13	S009	Volumeter	29.10.2025 10:40	König Florian
14	S010	Pumpe	29.10.2025 10:40	König Florian
15	S011	Füllpumpe	29.10.2025 10:40	König Florian
16	S012	Sicherheitsventil	29.10.2025 10:40	König Florian
17	S013	Manometer	29.10.2025 10:40	König Florian
18	S014	Auffangeinrichtung	29.10.2025 10:40	König Florian
19	Sp300	Speicher 300 Liter	29.10.2025 10:40	König Florian

BAUGRUPPENÄNDERUNG

Geändert am / von wird vom System gespeichert und angezeigt.

OFFICE

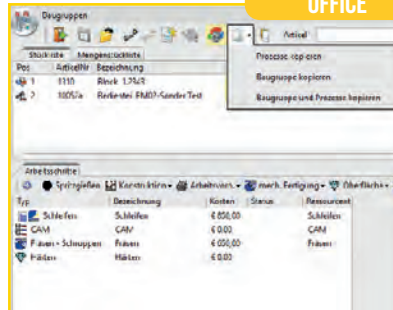

PROZESSE KOPIEREN

Prozesse inkl. Baugruppe können nun im Stamm zwischen Artikel kopiert und eingefügt werden.

OFFICE

Position	Artikelnr.	Bezeichnung	Menge	Status
5.1	130kw Frame	130kw Frame	1,00	gesperrt
5.2	SET Reglergehäuse Sta...	SET Reglergehäuse Sta...	1,00	gesperrt
5.2	SET Reglergehäuse Sta...	SET Reglergehäuse Sta...	1,00	gesperrt

ARTIKEL SPERREN

Artikelstatus „sperren“: Prüfung bei der Freigabe in der Stückliste und Kennzeichnung via Symbol in der Spalte „Artikelstatus“.

OFFICE

Pos.	Bezeichnung	Menge	Einheit	Einheitspreis	Reibst.	Gesamtpreis
1	Fernwärmenetz...	1,00	Stk	€ 700,00	0,00 %	€ 700,00
2	130kW Frame	1,00	Stk	€ 100,00	0,00 %	€ 100,00
3	Fernwärme 202...	1,00	Stk	€ 100,00	0,00 %	€ 100,00
4	Vollflächens...	1,00	Stk	€ 100,00	0,00 %	€ 100,00
5	Internet Modem...	1,00	Stk	€ 100,00	0,00 %	€ 100,00
6	Univert 200	1,00	Stk	€ 100,00	0,00 %	€ 100,00
7	130kW Frame	1,00	Stk	€ 100,00	0,00 %	€ 100,00

PREISPRÜFUNG

Beim Erzeugen einer AB werden die Preise gegen den Artikelstamm geprüft und bei Abweichungen gewarnt.

OFFICE

Name	Status	Letztes gesehen
Lukas Probst	Nein	Nein
Franz Schneider	Ja	Nein
Erlichmann Alex	Nein	Nein
König Florian	Ja	28.11.2024 14:31
Mayer Jan	Nein	Nein
Zweig Thomas	Nein	Nein
Muster Max	Nein	Nein

CHATMITGLIEDER AKT.

Neue Gruppenmitglieder automatisch dem Chat hinzufügen und das Verlassen des Chats sperren.

OFFICE

Frage	Status	Letztes gesehen
Ich wäre am 15.08 dabei	Nein	Nein
Ich wäre am 29.08 dabei	Ja	Nein

CHAT-UMFRAGE

Terminabstimmung, Eventzusage oder Essensbestellung... Starten Sie eine Chatumfrage!

OFFICE

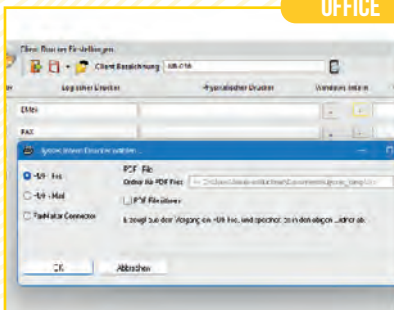

DRUCK / MAILVERSAND

Definieren Sie Standardeinstellungen für Drucker, Mail und PDF in Ihrem Unternehmen.

OFFICE

Titel	Datum	Status
nachfragen Hr. Müller	26.04.2024	Erinnert
Max gratulieren	21.11.2025	Erinnert
nachtelefonieren (AH-0207-1 Werkzeug 2K)	27.11.2025	Erinnert
Bestellung auslösen (91234578-01-0 Automa...	27.11.2025	Erinnert
Verträge prüfen	29.01.2026	Erinnert

ERINNERUNGEN

Mit der Andockbox „Erinnerungen“ nichts mehr vergessen.

OFFICE

HEUTE HERVORHEBEN

Im Kalender wird der aktuelle Tag in blau dargestellt und die aktuelle Zeit mit einer Linie hervorgehoben.

OFFICE



KVC WIDGET

An der Position des Widgets öffnet sich das KVC beim Mouseover und schließt sich beim Entfernen des Mauszeigers.

OFFICE

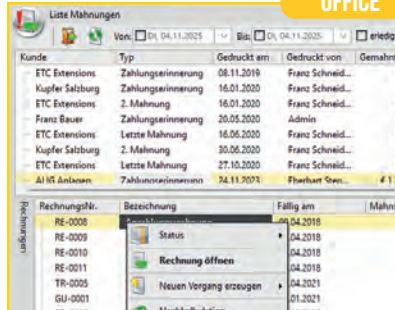

LISTE MAHNUNGEN

Eine Liste aller Kundenmahnungen zur Rückverfolgbarkeit inkl. Objektinfo.

OFFICE

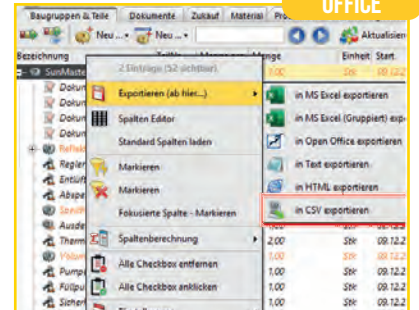

LISTENEXPORT IN CSV

Listenexporte sind nun auch standardmäßig als CSV verfügbar.

OFFICE



BILD AUS ZWISCHENABL.

Ein Bild aus der Zwischenablage direkt als Objektbild verwenden.

OFFICE

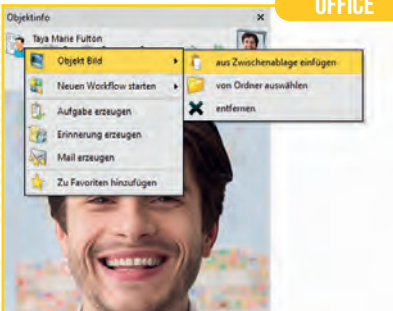

OBJEKTBILDER

Durch Antialiasing werden nun Objektbilder in unterschiedlichen Auflösungen besser dargestellt.

OFFICE

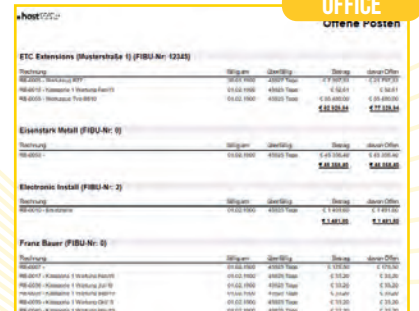

OFFENE POSTEN

Dieser neue Report druckt die offenen Posten gruppiert nach Kunden aus der Maske „Rechnungen verwalten“.

OFFICE

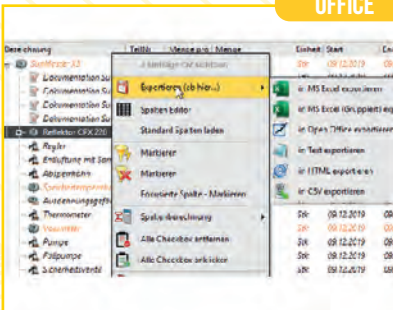

STL - STRUKTUREXPORT

Mit „Ab hier bearbeiten“ definieren Sie nun auch die Ebene für CSV-/Excelexport.

OFFICE



TOOLTIPS

Das hilfreiche Bedienelement wurde grafisch als auch inhaltlich überarbeitet.

OFFICE

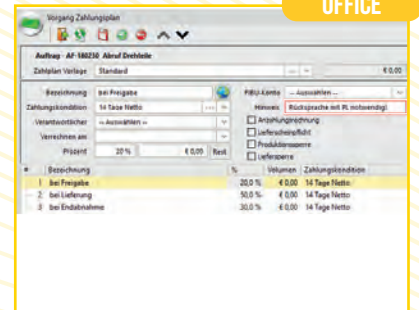

ZAHLUNGSPLÄNE

Hinterlegen Sie einen internen Hinweis für die Abrechnung. Dieser wird in der „Liste Zahlungspläne“ angezeigt.

ULYSSES NEUERUNGEN

PERSONALWIRTSCHAFT



ANWESENHEITSTATUS

Auf einem Blick: Anwesenheit, „Abwesend bis“ und Kontaktdaten der Kollegen. + Stempelinformationen für Abteilungsleiter.

PERSONALWIRTSCHAFT

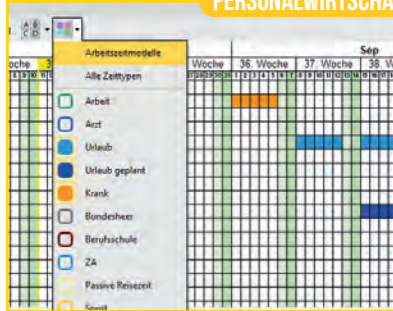

JAHRESÜBERS. FILTER

In der Jahresübersicht wurden die Filtermöglichkeiten insbesondere in Kombination von Zeittypen und Arbeitszeitmodellen optimiert.

PERSONALWIRTSCHAFT

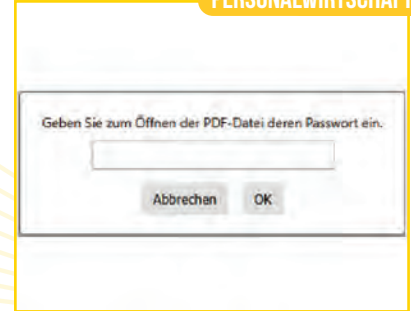

PDF PASSWORTSCHUTZ

Definieren Sie ein Passwort für die automatisch versendeten PDF-Monatsberichte, um Ihre Dateien zu schützen.

PERSONALWIRTSCHAFT

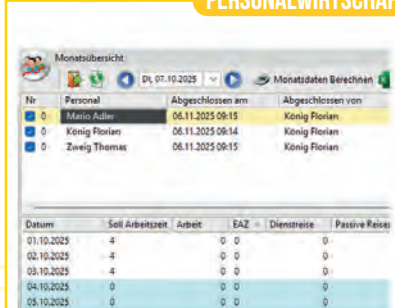

MONATSÜBERSICHT

Es wird nun protokolliert, wann und von welchem User der Monatsabschluss erfolgt ist.

PERSONALWIRTSCHAFT



ARBEITSZEITKONTROLLE

Dieses Tool zeigt die gestempelten Arbeitszeiten und den Soll-Ist-Vergleich auf einen Blick. Ideal für Schichtleiter/Teamleiter.

PERSONALWIRTSCHAFT

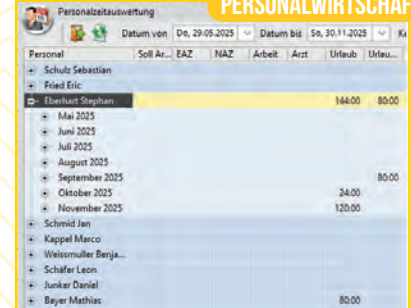

PERSONALAUSWERTUNG

Die tabellarische Übersicht „Personalauswertung“ dient zur Kontrolle der Arbeitszeiten für HR und Abteilungsleiter.

PERSONALWIRTSCHAFT

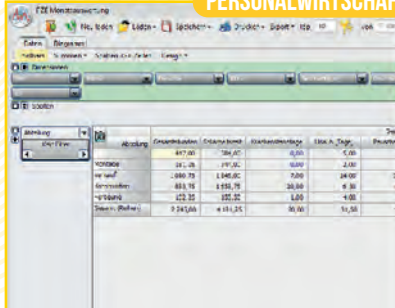

PZE MONATSAUSWERT.

Neuer Cube für die Auswertung der Personalabrechnung auf Monatsbasis.

PERSONALWIRTSCHAFT

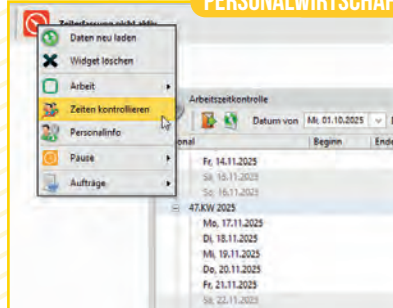

ZEITERFASSUNGSWIDGET

„Zeiten kontrollieren“ öffnet bei aktiver Personalwirtschaft die Funktion „Arbeitszeitkontrolle“.

PPS

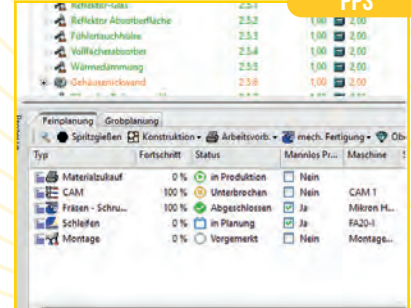

PROZSSSTATUS ICONS

In verschiedenen Masken wird der Prozessstatus nun auch mittels Symbolen dargestellt.

PPS

Teilnr.	Menge pro	Verf. Datum	Mat. verf. an
Vakuum-Röhre	1.12	1,00	
Materialstück	1.1.11	1,00	14.11.2025
Tafelblech 1500x800x1	M 5.1...	2,00	12.11.2025
Bedienteil RM402-Sem...	1.1.13.2	1,00	12.11.2025
CPC-Spiegel	1.1.14	1,00	
U-Rohr	1.1.15	1,00	
Regler	5.2	1,00	06.11.2025
Erfüllung mit Sammelst...	1515	1,00	06.11.2025
Abspernhahn	5.3	1,00	
Rückdruckventil	5.4	1,00	06.11.2025

VERFÜGUNGSDATUM

Neben dem Verfügungsdatum des Bauteils selbst wird in einer zweiten Spalte das Materialverfügungsdatum errechnet.

PRODUKTIONSANALYSE

Typ	Artikel	Bezeichnung	Maschine
Vereinzeln	Fachboden	Vereinzeln	TruMatic 6000
Laserschneiden	Tür	Laserschneiden	TruMatic 6000
Vereinzeln	Tür	Vereinzeln	TruMatic 6000
Schleifen	Tür	Schleifen	RA20-i
Abkanten	Tür	Abkanten	TruBend Serie
Pulverbeschichtung	Tür	Pulverbeschicht...	Pulverbesch...

VORGABEZEITEN ANP.

In der Produktions Analyse direkt den Arbeitsplan aus dem Artikelstamm anpassen.

PROJEKTMANAGEMENT

Auftrag/Nr.	Bezeichnung	Datum	Ersteller
AF-180252	Kartenproduktion	03.11.2025	Franz Schen
AF-180247	Anlagenauftrag XY	03.11.2025	Franz Schen
AF-180234	A-8769425 - Frame und Konsolen	03.11.2025	Franz Schen

PM FÜR AUFTRÄGE

Mit dieser Funktion kann ein Projektmanagement nun auch für Aufträge erzeugt werden. Samt Liste Projektmanagement.

PROJEKTNAVIGATOR

Projekt	Status
30 Tage ...	kein Projekt ...
EXW - ab	neues Projekt ...
0	PH-0004
20	W-150008 Okumpe Passat

AN KOPIEREN - PROJEKT

Im Fenster „Angebot kopieren“ das neue Angebot direkt einem Projekt zuweisen oder ein neues Projekt erzeugen.

PROJEKTPLANUNG

Bezeichnung	Termin	Status
Design Finish	21.11.2025	Abgeschlossen
Factory Acceptance Test	27.11.2025	Abgeschlossen
Final U/I Test	15.12.2025	Offen
Mould Assembly	24.01.2026	Offen

ÄNDERUNG BEGRÜNDEN

Im Status „Fixiert“ müssen Terminänderungen am Meilenstein oder Projektplan begründet werden.

TRANSPORTAUFTRÄGE

Transportterminal	König Floren	Status
107-RTD	ADY	Transportauftrag
107-RTD	ADY	Transportauftrag
107-RTD	ADY	Transportauftrag

TRANSPORTTERMINAL

Das Transportterminal zur Bearbeitung von internen Transportaufträgen wurde grafisch neu aufbereitet.

VERTRAGSVERWALTUNG

Vertrag	Bezeichnung	Status
123546	VDWF-Rabatte	aktiv

PROJEKTRABATTE

Definieren Sie projektspezifische Einkaufsrabatte und Preise mit Ihren Lieferanten und Herstellern.

VERTRAGSVERWALTUNG

Vertrag/Nr.	Bezeichnung	Kategorie	Vertragspartner
VRA-00001	Leasing - Facility Manager	Einkauf Rahm...	Baluff GmbH
VRA-00002	Fahrerlaubnis	Einkauf Rahm...	Baluff GmbH

RAHMENVERTRAG

Im Vertragswesen einen Rahmenvertrag anlegen und mehrere Einzelvereinbarungen zusammenfassen.

VORKALKULATION

YK Nummer	Bezeichnung	Status
YK-0354	Bezeichnung	aktiv

ARTIKEL SPERREN

Artikelstatus „sperren“: Prüfung bei der Angebotserstellung aus der Vorkalk. und Kennz. via Symbol in der Spalte „Artikelstatus“.

ULYSSES NEUERUNGEN

VORKALKULATION

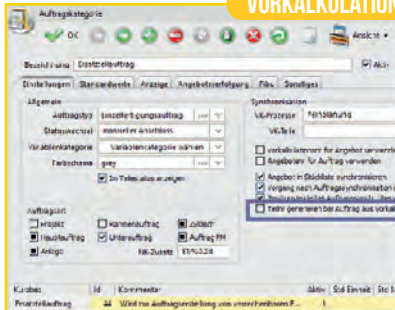

TEILNR. GENERIEREN

Mit diesem Setting wird definiert ob die Teilnr. aus der VK übernommen oder neu generiert werden soll.

VORKALKULATION

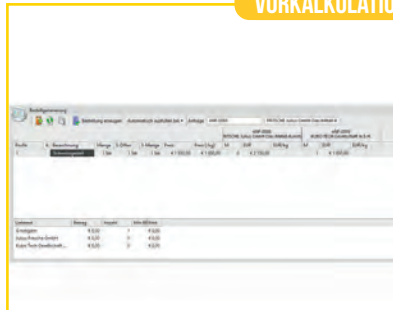

BESTBIETER SPEICHERN

Den Bestbieter schon in der Kalkulationsphase speichern und im Auftragsfall direkt übernehmen.

VORKALKULATION

Stückliste	Zuschlag	Kalkulation	Neues Angebot	Angebote	Detail	Prozent	Prozent
MK	Materialeinkosten	€ 51.500,00	53,6 %	69,0 %			
FK	Fertigungskosten	€ 23.088,00	24,1 %	31,0 %			
NVK	Nettoverkaufspreis	€ 95.994,76	100,0 %	100,0 %			
MK	Materialeinkosten	€ 51.500,00	53,6 %	69,0 %			
DB I	Deckungsbeitrag I	€ 44.494,76	46,4 %	46,4 %			
DB II	Deckungsbeitrag II	€ 21.406,76	22,3 %	22,3 %			
DB III	Deckungsbeitrag III	€ 8.726,80	9,1 %	9,1 %			

DECKUNGSBEITRAG

Errechnen Sie die Deckungsbeiträge I,II,III über das Zuschlagssystem in der Vorkalkulation.

VORKALKULATION

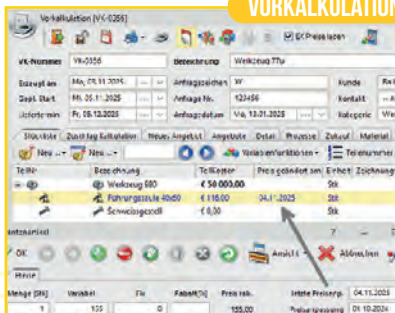

LTZ. PREISÄNDERUNG

Anzeige, wann der in der Vorkalkulation verwendete EK-Preis zuletzt geändert wurde.

VORKALKULATION

Zeichnungsgröße	Menge	Teilkosten	Gesamt	Einzelpreis
1,00	1,00	€ 50.000,00	€ 50.000,00	€ 50.000,00
20,00	20,00	€ 116,00	€ 2.320,00	€ 116,00
1,00	1,00	€ 0,00	€ 0,00	€ 0,00

STAFFELPREISE DYN.

Mit der Mengenänderung werden Staffelpreise automatisch aktualisiert.

VORKALKULATION

Bezeichnung	Zeichnungsgröße	Oberfläche	Beschichtungsfläche	Artikel Stab
Freisteil	23131	0,12	0,10	
Drehteil	32131	0,07	0,07	

VORKALK > TEILEFLÄCHE

In der Vorkalk. kann nun auch eine Teilefläche und Beschichtungsfläche erfasst und für Prozessberechnungen verwendet werden.

WAWI

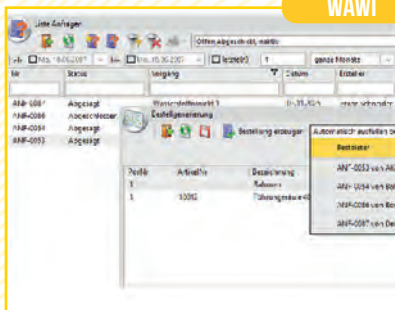

STATUS ABGESAGT

Nicht gewählte Anfragen werden durch die Bestellgenerierung automatisch in den Status „Abgesagt“ gesetzt.

WAWI

Artikel Nr.	Artikel	Menge	Menge Ist	Einheit	Offen
1001	Angewandte	0,00	0,00	Stk	0,00
1002	Aufhängeschild	20,00	20,00	Stk	0,00
1003	Ausdruckschild	1,00	1,00	Stk	0,00
1004	Chips-Sprayer	10,00	10,00	Stk	0,00
1005	Doppelwandler	10,00	10,00	Stk	0,00
1006	Fahrgestell-Motoren	20,00	20,00	Stk	0,00
1007	Füllpumpe	0,00	0,00	Stk	0,00
1008	Füllpumpe	1,00	1,00	Stk	0,00
1009	Füllpumpe	1,00	1,00	Stk	0,00
1010	Füllpumpe	1,00	1,00	Stk	0,00
1011	Füllpumpe	1,00	1,00	Stk	0,00
1012	Füllpumpe	1,00	1,00	Stk	0,00
1013	Füllpumpe	1,00	1,00	Stk	0,00
1014	Füllpumpe	1,00	1,00	Stk	0,00
1015	Füllpumpe	1,00	1,00	Stk	0,00
1016	Füllpumpe	1,00	1,00	Stk	0,00
1017	Füllpumpe	1,00	1,00	Stk	0,00
1018	Füllpumpe	1,00	1,00	Stk	0,00
1019	Füllpumpe	1,00	1,00	Stk	0,00
1020	Füllpumpe	1,00	1,00	Stk	0,00

BESTANDSVORSCHAU

Bei aktivem Auftragsfilter werden Unterdeckungen nur noch für den Auftrag angezeigt. Auftragsbedarfe werden hervorgehoben.

WAWI

Lager	Benötigt	Disposit	Reserviert	Stk
0,0	12,0	0,0	0,0	

REITER LIEFERANTEN LS

Neuer Reiter Lieferantenliefererschein in der Artikelinfo.

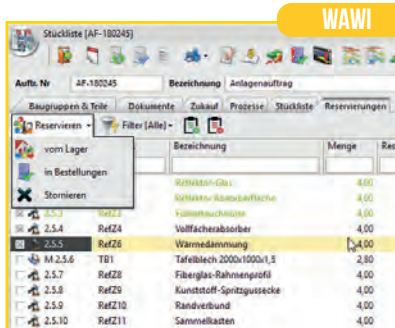

WAWI

RESERVIERUNGEN

Verwalten Sie zum Auftrag die Reservierungen der Lagerstände oder Bestellungen im neuen Stücklistenreiter.

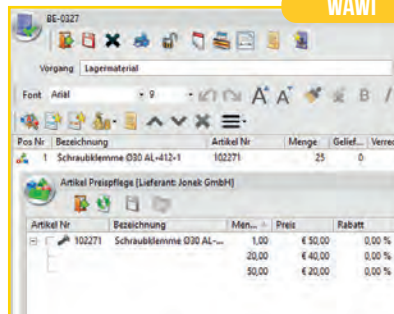

WAWI

EK-STAFFELPREISE

Übernehmen Sie die Preise aus der Bestellung in die Stammdaten unter Berücksichtigung bestehender Staffellungen.

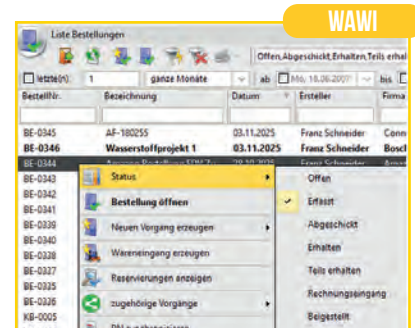

WAWI

STATUS ERFASST

Zwischen „Offen“ und „Abgeschickt“ kann die Bestellung als „Erfasst“ markiert werden.

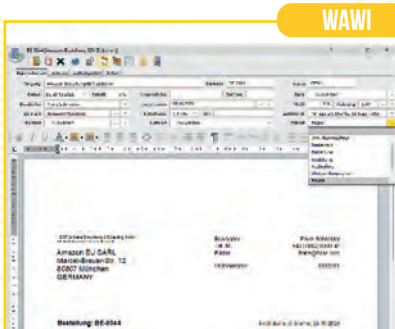

WAWI

ZAHLART D. BESTELLUNG

In der Bestellung kann die Zahlart hinterlegt werden. Diese wird vom Lieferanten vererbt und in die ER übernommen.

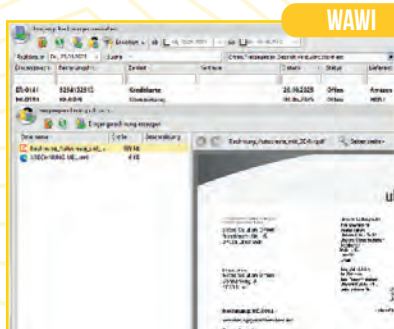

WAWI

ER-ERFASSUNG

Sammeln Sie Rechnungsbelege und Mails noch vor der Erfassung zentral in der Maske „Eingangserfassung erfassen“.

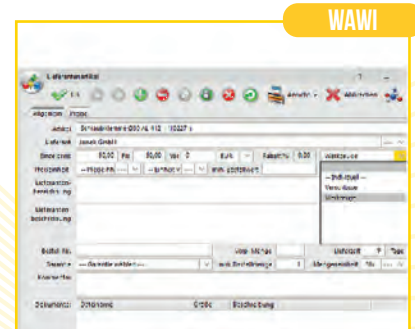

WAWI

EK-RABATTGRUPPEN

Vereinbarte Rabatte mit Lieferanten können über ganze Artikelgruppen Ihrer Lieferanten definiert werden.

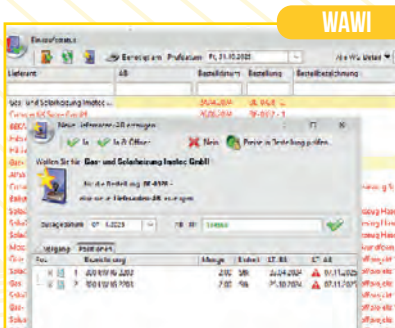

WAWI

AB-NR UND TERMIN

Erfassen Sie das Zusagedatum und die AB-Nummer im Fenster „Lieferanten-AB erzeugen“ inkl. Dublettenprüfung der AB-Nummer.



WAWI

LAGERSTAND

Es werden nun auch TGT-Nr., Charge und SerienNr. angezeigt. Eine Druckfunktion für TGT-Etiketten wurde ergänzt.

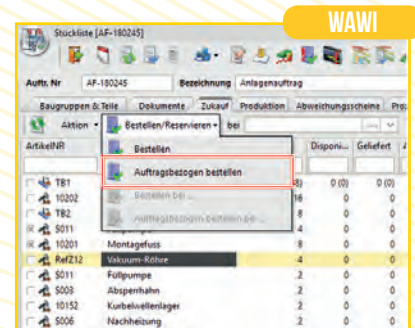

WAWI

AUFTRAGSBESTELLUNG

Auftragsbestellungen werden systemisch getrennt zum regulären Einkauf geführt und nicht zusammengefasst.

UDI - DER EINFACHE DATENAUSTAUSCH ZWISCHEN ULYSSES ANWENDER:INNEN

Mit **UDI (Ulysses Data Interchange)** präsentiert Ulysses eine neue, innovative Lösung für den digitalen Datenaustausch zwischen Ulysses Geschäftspartner:innen – ganz ohne komplizierte EDI-Schnittstellen oder aufwendige Integrationen.

PDF bleibt PDF - aber mit eingebauter Intelligenz

UDI ermöglicht es, strukturierte Daten direkt in ein ganz normales **PDF-Dokument** einzubetten. Für den Anwender:in sieht alles wie gewohnt aus – eine normale Anfrage oder Bestellung im PDF-Format. Doch Ulysses erkennt beim Einlesen automatisch die eingebetteten Daten und verarbeitet sie direkt weiter.

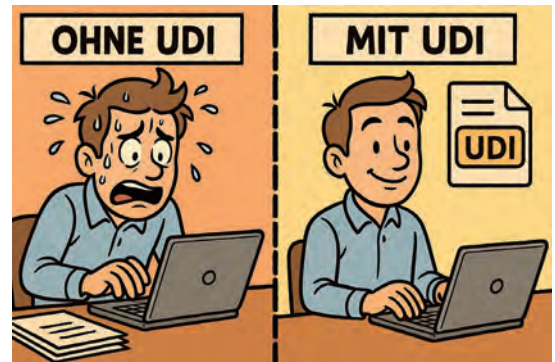

So wird aus einem empfangenen PDF **automatisch eine Verkaufschance mit allen Positionen** erstellt. Nicht vorhandene Artikel werden als freie Positionen angelegt, mitgesendete Dokumente oder Zeichnungen werden übernommen.



Mit nur einem Klick kann aus einer Verkaufschance eine **Vorkalkulation, ein Angebot oder direkt ein Auftrag entstehen**, ohne manuelles Eintippen.



Effizienz trifft Einfachheit

- wenig manueller Aufwand bei der Erfassung von Anfragen oder Bestellungen
- sofortige Verarbeitung eingehender Ulysses-Dokumente
- perfekt für Geschäftspartner:innen, die ebenfalls mit Ulysses arbeiten
- sicherer, transparenter Datenaustausch – ganz ohne EDI-Komplexität

Unser Tipp

Verarbeiten Sie auch Bestellungen über die Verkaufschance. So können Sie Preisabweichungen oder alte Konditionen vorab prüfen und die Bestellung direkt übernehmen. Über diese zentrale Verarbeitung von Anfragen und Bestellungen in Ulysses können auch Formate ohne UDI einfacher und effizienter verarbeitet werden.

AUSBLICK: WAS ALS NÄCHSTS KOMMT

Mit UDI und mit den bereits verfügbaren Funktionen haben wir eine solide Basis geschaffen. Weitere Funktionen sind geplant, um Ihren Arbeitsalltag weiter zu erleichtern und die Zusammenarbeit zwischen Ulysses-Anwender:innen zu vereinfachen.

PRAXISBERICHT

MONTAGEPLANUNG BEI PROMOT

Die Firma **PROMOT Automation** hat sich auf die **Automation von Werkzeugmaschinen** in der Metallzerspanung im Bereich **Werkstück-, Paletten- und Werkzeughandhabung** spezialisiert. Nach einer zweijährigen Vorbereitungsphase ist **seit 2024** nun **Ulysses** erfolgreich im Echtbetrieb.



DIE AUFGABENSTELLUNG

- Die elektrische, pneumatische und die mechanischen **Stücklisten** müssen **zusammengeführt** werden.
- Wiederkehrende Teile sollen **auftragsübergreifend beschafft und gefertigt** werden.
- Die **Planung muss flexibel sein**. Terminverschiebungen müssen sich auf den gesamten Prozess auswirken.

☞ Ein zentrales Thema bei PROMOT ist der modulare und mechatronische Aufbau der Produkte. Dadurch können standardisierte Komponenten in größeren Stückzahlen beschafft und gefertigt werden. Daraus ergibt sich eine auftragsübergreifende Planung und Abwicklung der Prozesse in Produktion, Logistik, Vormontage und Endmontage. **Paul Gruber**

DIE CHALLENGE

... ist, **Ulysses** nahtlos als komplette Nachfolge-Lösung für die aktuellen, inhouse entwickelten Lösungen einzuführen. Dabei ist sicherzustellen, dass die tief integrierten **bestehenden Prozessabläufe** beibehalten werden, während gleichzeitig die **Strukturen von Ulysses** genutzt und der Funktionsumfang durch **zusätzliche Unterstützungsleistungen** erweitert wird.

DIE UMSETZUNG

Anhand der Anforderungsprofile von PROMOT konnten wir folgende Funktionen umsetzen und implementieren:

1. AV: Montageprozesszuweisung in der Auftragsstückliste
2. Neues Planungstool „Personalplanung“
3. Ableitung von Montagelisten mit Materialverfügbarkeitstermin
4. Aufzeigen von terminkritischen Bestellungen und Produktionen

☞ Die Einführung von Ulysses als vollständiger Ersatz für unsere bisherigen, eigens angepassten Systeme war ein großer Schritt. Dank der engen Zusammenarbeit mit dem Ulysses-Team konnten wir eine zukunftsorientierte Lösung schaffen, die langfristig erweiterbar ist und den Anwender:innen spürbare Vorteile bietet. **Daniel Altmanninger**

Auch wir möchten PROMOT für die partnerschaftliche Zusammenarbeit und das gelungene Projekt danken!



Gründung	1980
Sitz	Roitham am Traunfall (OÖ)
Mitarbeiter	200
Branche	Maschinenbau
Umsatz	€ 40 Mio.
Anlagen / Jahr	100-130
Vormontage	10 Plätze
Endmontage	8-12 Plätze

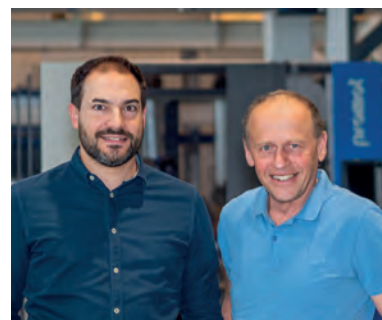

Daniel Altmanninger, Paul Gruber



Mehr Infos zu PROMOT

INSIDE ULYSSES

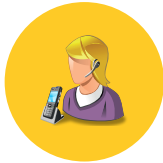

ZUGRIFF AUF TICKETS DIREKT IN ULYSSES

Seit Monaten arbeiten wir intern erfolgreich mit unserem eigens entwickelten Ticketsystem direkt in Ulysses. Jedes Kundenanliegen wird von uns erfasst, erhält eine eigene Ticketnummer und kann so Schritt für Schritt bearbeitet werden.

Mit Version 13 haben nun auch Sie jederzeit den Überblick.

Mit nur einem Klick synchronisieren Sie Ihre Tickets und können das Ticketcenter selbst mit dem vollen Funktionsumfang nutzen. Das Ergebnis: transparente Kommunikation und ein Service, der verbindet.

Einfach. Gemeinsam.

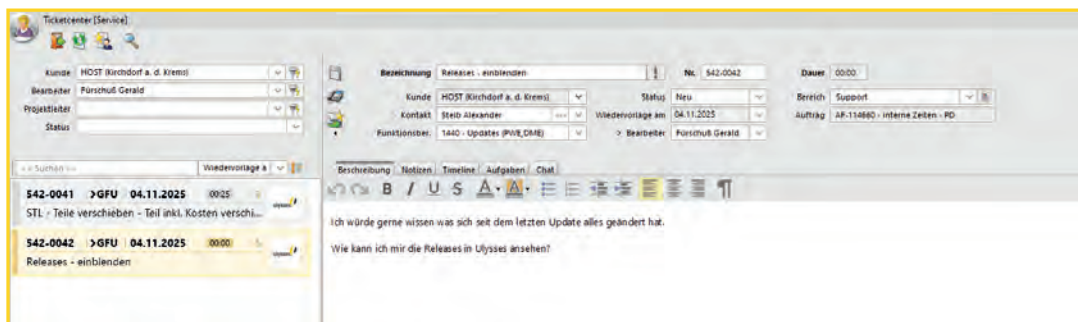

WAS GIBT ES NEUES? ULYSSES RELEASE-NOTES

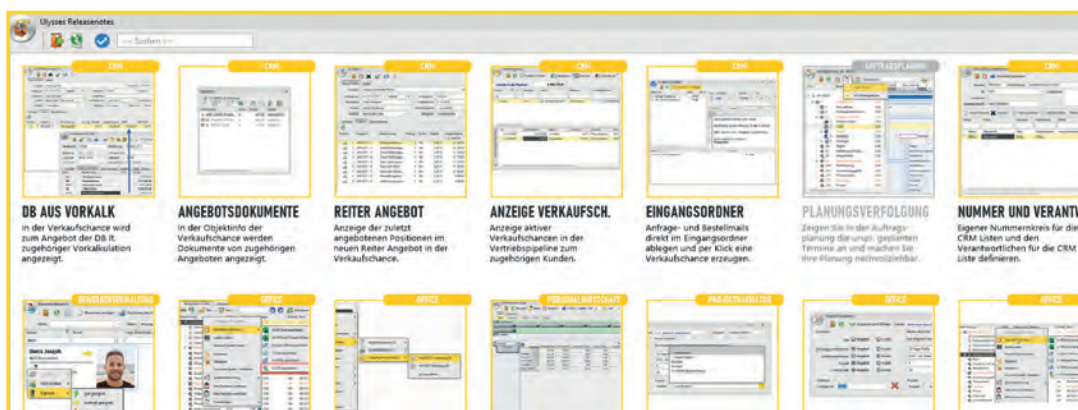

In Ulysses bewegt sich immer etwas. Mehr als zehn Entwickler arbeiten kontinuierlich an neuen Funktionen und der Wartung unseres ERP-Systems. Mit unseren neuen Release-Notes sehen Sie auf Knopfdruck, welche Funktionen und Neuerungen ein Update bringt. Jede Neuerung wird praxisnah und verständlich aufbereitet inklusive Screenshots direkt in Ulysses. So erkennen Sie sofort, welche Änderungen echten Mehrwert bieten und wie sie Ihre Arbeit effizienter und einfacher gestalten können. Sie bleiben nun immer auf dem neuesten Stand und das direkt in Ulysses.

[illegible]

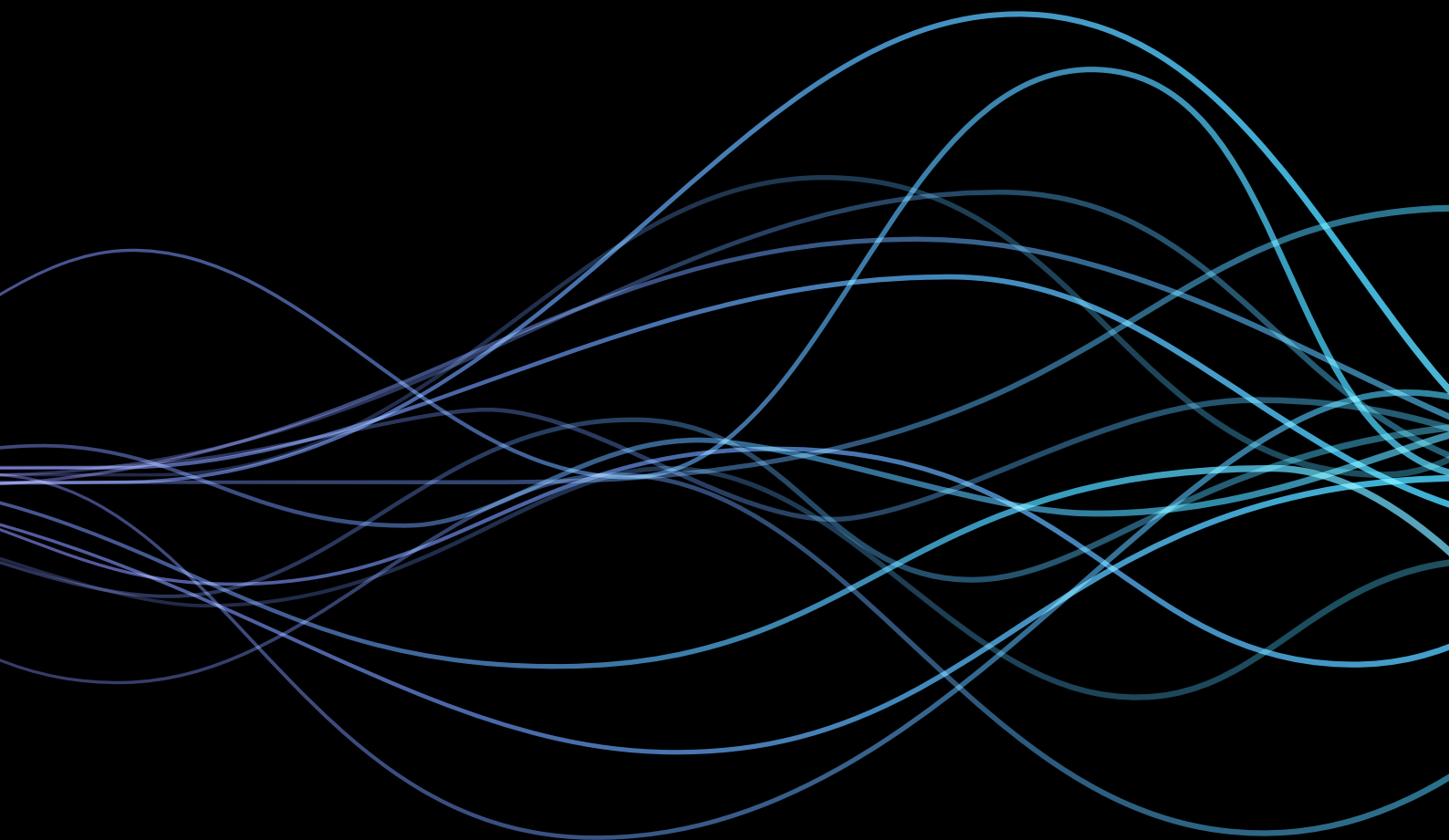

HOST SOFTWARE, ENTWICKLUNG UND CONSULTING GMBH

Tel.: +(43) 7582 37533-0 | Email : support@ulysses-erp.com | Linzer Straße 4, A-4560 Kirchdorf an der Krems

www.ulysses-erp.com

host SOFTWARE
ENTWICKLUNG
CONSULTING